HAPPI MONTANA

Un archipel de territoires d'expérimentation en réseau, support du Living lab' sur l'innovation et le développement des massifs de montagne
(hors haute montagne, soit < 1500m)

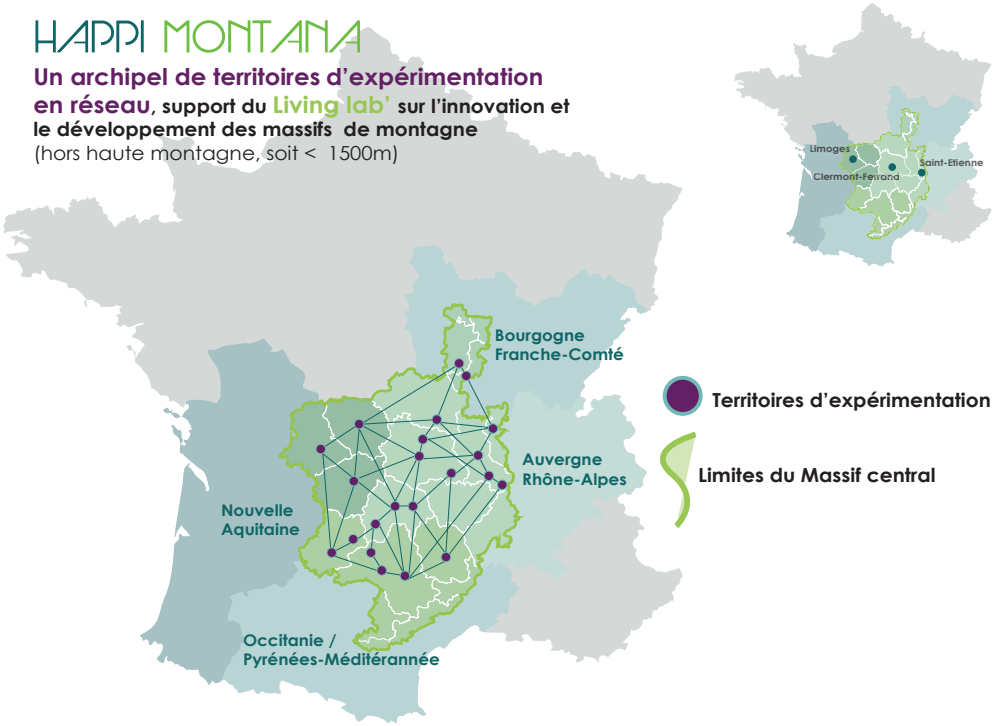

Territoires d'expérimentation

Massif central	Auvergne Rhône-Alpes	Puy de Dôme	Clermont Auvergne Métropole, Riom Limagne et Volcans, VALTOM, PNR Livradois Forez, Ville de Chatel Guyon
		Allier	Vichy Communauté
		Cantal	CD Cantal, CC Hautes Terres de Murat
		Rhône	CA Ouest Rhodanien, CC Monts du Lyonnais
		Loire	Saint-Etienne Métropole, CD Loire, PNR du Pilat
	Bourgogne Franche-Comté	Nièvre	CD Nièvre, CC Morvan et Grands Lacs
		Saône et Loire	CC Grand Autunois Morvan
	Nouvelle Aquitaine	Creuse	CD Creuse, Pays Combrailles en Marche, CC Monts et Vallées Ouest Creuse
		Corrèze	CD Corrèze
		Haute-Vienne	Limoges Métropole
	Occitanie / Pyrénées-Méditérannée	Aveyron	CD Aveyron, Rodez Agglomération, Decazeville Communauté, PETR Centre Ouest Aveyron
		Lozère	CD Lozère
		Lot	CD Lot, CA Grand Cahors

HAPPI* MONTANA

Accélérateur d'innovation et de développement pour les massifs de montagne

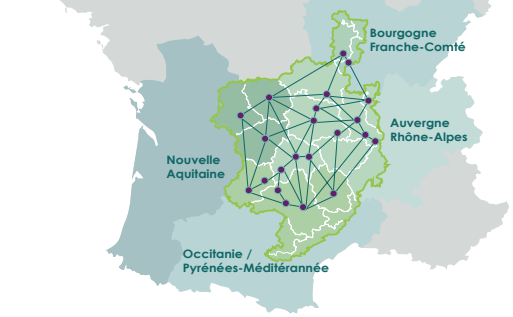

Grâce à l'appui du Programme Investissements d'Avenir (PIA)– « territoires d'innovation de grande ambition », **la candidature HAPPI MONTANA** si elle est retenue, permettra de **doter la France d'un accélérateur d'innovation et de développement d'envergure nationale pour les massifs de montagne.** L'enjeu est de taille : 30% du territoire français est en massif de montagne selon la Loi Montagne !

HAPPI MONTANA s'appuiera sur un réseau de territoires d'expérimentation du Massif central, représentatifs des massifs de basse et moyenne montagne ainsi que sur un partenariat scientifique et économique fort. **80 partenaires et soutiens** sont mobilisés : territoires, grandes entreprises, start-ups, PME, laboratoires de recherche, structures de l'économie sociale et solidaire, clusters, accélérateurs de start-ups, etc. **HAPPI MONTANA** bénéficie d'**un très fort portage politique : soutien de 4 conseils régionaux, 9 conseils départementaux, 3 métropoles ou futures métropoles, 12 EPCI, 2 PNR.**

Les partenaires innoveront en partenariat avec les habitants et pour leur bénéfice afin d'inventer et déployer des réponses d'avenir aux enjeux prioritaires d'innovation et de développement des massifs de montagne: **synergies entre territoires** (métropoles, villes moyennes et territoires ruraux), **accessibilité** (mobilités innovantes, usages numériques, services en territoires ruraux), **développement économique et résilience territoriale** (tourisme et culture, agriculture, transition énergétique, accélération des TPE/PME à potentiel, etc.).

HAPPI MONTANA représente environ 100 M€ d'actions dont 46,3M€ demander au PIA.

en savoir+ **Macéo** *coordonnateur de la candidature*
pia@maceo.pro - 04 27 04 51 30
www.maceo.pro

www.happimontana.fr

HAPPI* MONTANA

Accélérateur d'innovation et de développement pour les massifs de montagne

Un archipel de territoires d'expérimentation, des partenaires en réseau

Des enjeux communs

Accessibilité & Attractivité
Dynamisme économique & Résilience

Accélérateur d'innovation et développement

HAPPI COACH
HAPPI LINK
HAPPI BOOST
HAPPI LAB

Le Living Lab' de la montagne

- Mobilité innovante
- Usages numériques
- Services en territoires ruraux
- Synergie entre territoires
- Tourisme et culture
- Valeur ajoutée TPE/PME/ agriculture
- Transition énergétique

Diffusion Transmission

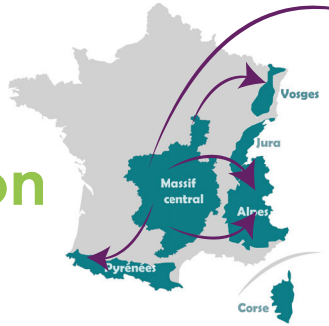

29 territoires du Massif central en réseau

9 Conseils départementaux
Aveyron, Cantal, Corrèze ,Creuse, Loire, Lozère, Lot, Nièvre, Puy de Dôme

3 territoires à caractère métropolitain
Clermont Auvergne Métropole,
Limoges Métropole,
Pôle métropolitain Clermont Vichy Auvergne

12 EPCI, regroupant petites ou moyennes villes et des territoires ruraux
CC Chénérailles Auzances Bellegarde Haut Pays Marchois,
CC Decazeville communauté,
CC Grand Autunois Morvan,
CA Grand Cahors,
CC Hautes Terres Communauté,
CC Monts du Lyonnais,
CC Monts et Vallées Ouest Creuse,
CC Morvan Sommets et grands lacs,
CA Ouest Rhodanien,
CA Riom Limagne et Volcans (dont Ville de Châtel-Guyon), CA Rodez Agglomération,
CA Vichy Communauté.

5 PNR, PETR, Pays ou autres structures territoriales
PETR Centre Ouest Aveyron, Pays Combrailles en Marche, PNR du Livradois-Forez, PNR du Pilat, VALTOM.

13 structures d'économie sociale et solidaire expertes en innovation et développement territorial
Braille et culture, CAP RURAL, Epicentre Factory, , FACE Aveyron, FIGEACTEURS, IPAMAC, Le Connecteur, Les Localos, Lozère Développement, Macéo, la Route des Villes d'eaux du Massif central, Rurener, Plateforme 21 pour le développement durable, Vivons Montagne!

Avec le soutien d'acteurs majeurs du Massif central
La Commissaire de Massif central
4 Conseils Régionaux : Auvergne-Rhône-Alpes, Nouvelle Aquitaine, Occitanie Pyrénées - Méditerranée, Bourgogne Franche - Comté
Saint Etienne Métropole, Michelin et le Groupe Centre France la Montagne, EUROMONTANA

*Hub
Accompagnement
Projets
Partenariaux
Innovants
Pour une Montagne Vivante et Innovante !

HAPPI* MONTANA

L'ambition d'un collectif

24 acteurs économiques

5 Grandes entreprises
Crédit Agricole Centre France, ENGIE, EdF, Agence EdF Une Rivière un territoire, GRDF

8 start ups, clusters ou accélérateurs d'entreprises du numérique :
Aliptic, Le Bivouac, La Bulle de Repos, Digital League, Massifix, Mondrivelocal.fr, La Scierie Créative, Taste,

11 autres structures économiques pertinentes : clusters,TPE/PME innovantes, structures agricoles, consulaires: APAMAC, Boissière et Fils, CMA de Haute Vienne, Coopérative Fermes de FIGEAC, différents GAEC, Pierre Al'Concept, la SEM Société d'Equipement de l'Auvergne, SM des Transports Clermontois, SUD METAL Industrie, Vivier Bois Massif central, Vivier Pierre Massif central

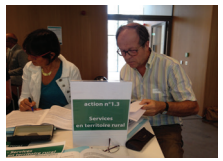

11 acteurs de recherche, enseignement, diffusion de compétences
AgroParisTech, BIO-VALO, Cité du design, Université Clermont-Auvergne, CMQ"Design et habitat" Auvergne-Rhône-Alpes, IRSTEA, Mines de Saint Etienne, Montpellier Supagro – site de Florac, Rectorat de l'Académie de Clermont-Ferrand, Rectorat de l'Académie de Limoges, UMR Territoires.